



# PARCOURS DES ARTS



HYÈRES • CENTRE ANCIEN

////// À LA DÉCOUVERTE DU PATRIMOINE  
ET DES MÉTIERS D'ART //////////////////////////////////////



//////////////////////////////// // # 20 • ÉDITION 2024 //////////////////////////////////////

VILLES  
& PAYS  
D'ART &  
D'HISTOIRE



VILLE D'HYÈRES  
LES PALMIERS

# LE PARCOURS DES ARTS ET DU PATRIMOINE



Un circuit balisé qui vous fera découvrir de nombreux savoir-faire traditionnels et talents artistiques ainsi que des éléments forts du patrimoine historique et architectural hyérois. L'aménagement de ce parcours s'inscrit dans une démarche globale de redynamisation du centre-ville, où les secteurs du commerce traditionnel (Portalet, Massillon, République, etc.) constituent le point de départ de ce circuit. Le Parcours des Arts a fait l'objet d'une distinction : le **1<sup>er</sup> prix du concours national d'art urbain 2018**. Chaque année, le Parcours des arts est le cadre d'un événement festif « **Le parcours des arts en fête** » qui se déroule en début d'été.

# SECTEUR RÉPUBLIQUE



## 1. GOD SAVE THE TEETIME

LAURE VIERNE **Illustratrice**

**2 bis rue de la République**

☎ 07 86 36 52 34 🌐 [www.godsavetheteatime.com](http://www.godsavetheteatime.com) |  
📧 [godsavetheteatime@gmail.com](mailto:godsavetheteatime@gmail.com) 📘 GodSavetheTeatime



## 2. WALLABY BOOMERANGS

STÉPHANE MARGUERITE **Créateur de boomerangs**

**4 rue de la République**

☎ 09 67 58 60 81 📘 Wallaby Boomerangs  
🌐 [www.wallabyboomerangs.com](http://www.wallabyboomerangs.com) |  
📧 [stephane@wallabyboomerangs.com](mailto:stephane@wallabyboomerangs.com)



## 3. LAPSO CREATION & CURIOSITÉS DE NEPTUNE

**5 rue de la République**

LAPPRAND SOPHIE **Recyclage de pare-battage  
en luminaires nomades**

☎ 06 17 80 19 09 🌐 Laps\_creation  
📧 [lapscreation@gmail.com](mailto:lapscreation@gmail.com)

ARACIL FANNY **Céramiste spécialisée en porcelaine**

☎ 07 87 01 11 61 🌐 curiosités de Neptune  
📧 [info@curiositesdeneptune.com](mailto:info@curiositesdeneptune.com)



## 4. BRUNO CLAMARON AMADEUS

**Atelier de sculpture, modelage et dessin**

**7 rue de la République**

☎ 06 95 83 64 35 📘 Bruno Clamaron Amadeus  
🌐 [www.brunoclamaron.com](http://www.brunoclamaron.com)  
📧 [contact@brunoclamaron.com](mailto:contact@brunoclamaron.com)



## 5. PIKONELo

**Angle 2 rue Franklin / rue de la République**

ÉLODIE BAUWEN **Créatrice vêtements enfants**

☎ 06 59 71 26 22 📘 Pikonelo

BERNARD GOASGUEN **Peintre**

☎ 06 29 47 56 11 🌐 @goasguen1

🌐 [www.artmajeur.com/bernard-goasguen](http://www.artmajeur.com/bernard-goasguen)

ROXANA GODOY **Créatrice de vêtements tissus recyclés**

☎ 06 11 90 76 95 🌐 maloy\_studiowear



## 6. L'ATELIER COURVOISIER

CINDY COURVOISIER **Création de tenues d'exception**

**7 bis rue de la République**

☎ 06 82 18 40 52 🌐 L'Atelier Courvoisier  
📧 [lateliercourvoisier@gmail.com](mailto:lateliercourvoisier@gmail.com)



## 7. GALERIE ÉLISABETH SERRE

Galerie - objets d'art - bijoux de créateurs  
9 rue de la République

☎ 04 94 35 72 08 📧 elisabethserregallery

🌐 www.elisabethserregalerie.com



## 8. DIWEYE CRÉATIONS

YOUSSOUPHA MBAYE Créateur textile

11 rue de la République

🌐 www.diweyecreations.fr | diweyecreations@gmail.com

📱 diweye\_creations ☎ 06 77 20 43 51

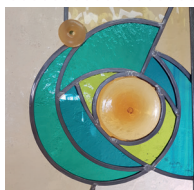

## 9. L'ESPRIT VITRAIL / L'ESPACE ARC EN CIEL

LOUISE MEHENNI Vitrailliste

13 rue de la République

☎ 06 58 53 40 54 / 04 94 42 53 13

📱 www.lespritvitrail.com |  
lespritvitrail@orange.fr



## 10. ATYPIQUE PROVENCE

MARION CARDINALE Créatrice de cosmétiques naturels

19 place de la République

☎ 07 83 06 06 81

🌐 www.atypiqueprovence.com  
atypiqueprovence@gmail.com

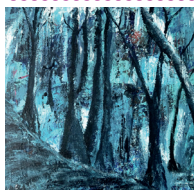

## 11. ATELIER D'ART EN ART

Peintre, céramiste

3 place de la République

☎ 06 50 80 77 06 📱 KTH artiste peintre

📧 karine.thirache@wanadoo.fr

# SECTEUR FRANKLIN / OUSTAOU ROU



## 1. UNIVERS FUSION

NICOLAS GAYVALLET ET LAURENCE MANTEIGUEIRO

Verrier au chalumeau - Fusing - Thermoformage

1 rue Franklin

☎ 06 79 18 53 78 📱 @universfusion

🌐 universfusion.com | www.univers.fusion.atelier@gmail.com

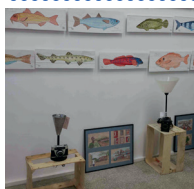

## 2. ATELIER MOSS

Peinture, lampes, récup-créations

2 et 4 rue Franklin

☎ 06 87 04 79 97 📱 Atelier Moss Hyeres

📧 moss83400@outlook.com



### 3. ATELIER NADEGE WARD

**Créatrice d'art et de parfums**

**3 rue Franklin**  
☎ 06 50 11 38 43  
✉ nadegeward@hotmail.com



### 4. ATELIER BERN TERRE PAPIER

**Sculpture, modelage terre ou papier**

**4 rue Franklin**  
☎ 07 77 82 49 40 📘 Bern Sculptures  
✉ tartinelabelle@laposte.net



### 5. LA MARIN'HYERES

**CAROLINE GOURDON Designer Textile**

**4 rue Prieuré**  
☎ 07 77 95 34 69  
📷 lamarinhyeres  
✉ lamarinhyeres@mailo.com



### 6. DOMITILLE LIAIGRE

**Graphiste designer, illustratrice**

**11 rue Franklin**  
☎ 07 82 47 94 26 📷 DLiaigre  
✉ bonjour@dliagre.fr | www.dliagre.fr

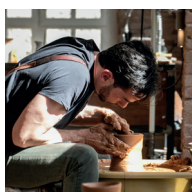

### 7. MAISON REMÈRE

**VICTOR REMÈRE Initiation céramique et atelier boutique**

**2 place de l'Oustaou Rou**  
☎ 06 63 13 48 35 📷 maison\_remere  
✉ victorremere@gmail.com



### 8. ANNE SOPHIE DAVOLI

**Calligraphe**

**16 rue Franklin**  
☎ 06 52 21 63 19 📷 calligraphe\_specialiste  
✉ art.ecriture83@gmail.com

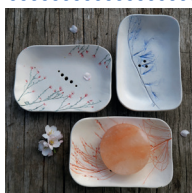

### 9. CRÉATURES EN TERRE

**VALERIA TARRONI - Céramiques de saison**

**21 rue Franklin**  
☎ 06 79 34 17 30  
✉ va.ta@hotmail.fr - www.valeria-tarroni.com  
📘 valeriacreaturesenterre

## SECTEUR BOURGNEUF

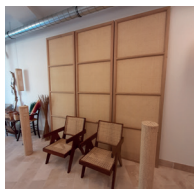

### 1. LUDOVIC ANGER CRÉATION'S

Vannerie et sparterie  
25 rue de la République

☎ 07 61 97 24 22 🌐 [www.cannagerempaillage.fr](http://www.cannagerempaillage.fr)  
contact@cannagerempaillage.fr



### 2. L'ANNEXE - VILLA NOAILLES

Centre d'art d'intérêt national  
(expositions et ateliers)

26 rue de Verdun

☎ 04 98 08 01 98 / 04 98 08 01 97 📘 📷 Villanoailles  
🌐 [www.villanoailles-hyeres.com](http://www.villanoailles-hyeres.com)



### 3. GRÉGOIRE SOUSTIEL

Explorateur de matières  
2 rue Bourgneuf

☎ 07 53 44 71 26 📷 massachu7  
📧 [gregoire.soustiel@gmail.com](mailto:gregoire.soustiel@gmail.com)

## SECTEUR TEMPLE

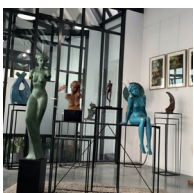

### 1. ARTDANH

ANH DIÛ - Sculptrice

11 place Massillon, 1 bis rue de l'oratoire

☎ 06 47 33 90 88 📘 Artdanh  
🌐 [www.artdanh.com](http://www.artdanh.com) | [artdanh83@gmail.com](mailto:artdanh83@gmail.com)



### 2. SEILER MANON

Créations d'articles en cuirs upcyclés

11 place Massillon, 1 bis rue de l'oratoire

☎ 06 29 70 23 55  
📧 [manon.seiler@live.fr](mailto:manon.seiler@live.fr) 📷 manonseiler



### 3. SOUS LES PALMIERS

ARMELLE BOISSON Designer textile

3 rue du Temple

☎ 06 64 82 22 36 📷 souslespalmiers  
🌐 [www.souslespalmiers.net](http://www.souslespalmiers.net) | [souslespalmiers@gmail.com](mailto:souslespalmiers@gmail.com)



#### 4. L'ATELIER D'AURÉLIA

AURÉLIA BELNET Potière

3 bis rue du Temple

☎ 06 88 70 33 34 📧 aurelia7912@gmail.com

📘 Aurelia Belnet poteries 📷 aureliabelnetpoterie

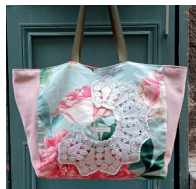

#### 5. VÉVÉDENTELLES

VÉRONIQUE RODRIGUEZ

Création d'accessoires style shabby

4 rue du Temple

☎ 06 50 38 72 90 📘 Veve Dentelles

📧 veve.1961@orange.fr



#### 6. BLEU REINE

SABINE KNOLL

Linogravure

4 rue du Temple

☎ 07 80 14 42 30

📧 bleu.reine.art@gmail.com



#### 7. MAÏA AMIEL

Artiste & designer textile

JAMES HAYWOOD

Artiste & designer

5 rue du Temple

☎ 06 14 22 88 17 | 06 13 24 56 49

📧 maiaamiel.art@gmail.com | hello@jameshaywood.me

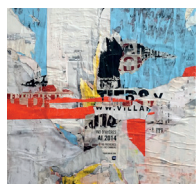

#### 8. ATELIER KPLAN

THIERRY PLANKE Recycl'art / graphiste

6 rue du Temple

☎ 06 18 77 62 51 📘 Kplan - Thierry Planke

📧 contact.kplan@gmail.com



#### 9. LE HIC

PERONA HERVÉ

ROUVIERE GRÉGORY Recyclage et transformation  
et mobilier divers

9 rue du Temple

☎ 06 30 60 13 53 / 06 07 90 56 80 📷 le\_hic\_store

📧 le\_hic@yahoo.com



#### 10. ARTAERO3D

1 place Ailhet

PATRICK AIME Impression en 3D

☎ 06 22 39 25 67

📧 decoajour@gmail.com

FRANÇOIS BRESCIANI Artiste peintre

Aéroggraphie et cours

☎ 06 16 67 05 13 📘 📷 Francois Bresciani

📧 bresciani.francois83@gmail.com

## SECTEUR RABATON



### 1. LA P'TITE PAKEHA

2 bis rue Rabaton

**MINA BONSIGNOUR** Sculptrice sur bois

Créatrice de miroirs et autres objets insolites en bois, rénovation de meuble en bois

☎ 06 45 78 42 90    La p'tite pakeha    ptite\_pakeha  
 www.lapetitepakeha.fr | bonsignourm@gmail.com

**CHARLOTTE ANDRIEUX** Marqueteuse

☎ 07 82 92 10 10  
 eclatdebois.ac    eclatdebois.ac@gmail.com



### 2. FRÉDÉRIC JONCOUR

Photographe d'art

4B rue Rabaton

☎ 06 62 71 56 97    Frédéric Joncour    Frédéric Joncour  
 www.photographe-hyeres.fr  
frederic@photographe-hyeres.fr

## SECTEUR BÉAL



### 1. L'INCORRIGIBLE IDÉOTHÈQUE

Exposition d'artistes, d'artisans d'art et saveurs culturelles diverses

8 bis traverse du Béal

l'incorrigible idéothèque    inco.infos@laposte.net



### 2. ASSOCIATION LES ATELIERS DE LILY BLANCHE

Collectif inclusif d'artistes

Boutique solidaire « Comme un sou neuf »  
pour les enfant de 0 à 10 ans

10 traverse du Béal

☎ 04 94 35 72 08    www.les-ateliers-de-lily-blanche.fr

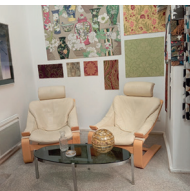

### 3. JEAN-MICHEL DECOCK

Tapissier décorateur

14 traverse du Béal

☎ 06 10 95 95 64    Jean-Michel Decock  
jean.michel.decock@hotmail.fr



# ARTISTES ET ARTISANS D'ART PARTENAIRES



## A. HÉLÈNE D.

**HÉLÈNE DOUSTALY - Artisan joaillier**

**8 avenue des Iles d'Or**

Le lundi de 14h30 à 19h, du mardi au samedi de 9h30 à 12h30 et 14h30 à 19h30

☎ 07 67 35 56 03 📘 Hélène D. 📷 helenedoustaly

🌐 www.helenedoustaly.com | helenedoustaly@gmail.com



## B. ATELIER D'UN SIÈGE À L'AUTRE

**CORINNE POUGET - Tapissière décoratrice**

**18 cours de Strasbourg**

Du mardi au vendredi 9h-12h et 14h30-17h  
(sur rendez-vous le samedi)

☎ 04 94 57 41 68 et 06 11 13 00 39 📘 Corinne Pouget

🌐 www.dunsiegealautre.com 📷 corinne.pouget



## C. CHRISTIAN

**CHRISTIAN MOINET - Artisan joaillier**

**40 rue de Limans**

Du lundi au samedi de 9h à 13h et de 15h à 20h

☎ 04 94 35 22 14 🌐 www.christianhyeres.com



## D. PRIMA DONNA Création

**FRANÇOISE DIRE - Artisan joaillier**

**3 Avenue Gambetta**

Du Lundi au Samedi de 9h30 à 19h

☎ 04 94 57 80 43 📘 Prima Donna bijoux Var

📷 primadonna.bijoux

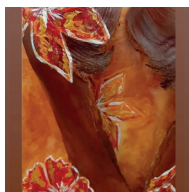

## E. MA PAL(M)ETTE

**MARIANNE MASSUCO MULET**

**Créatrice plasticienne, tableaux et objets déco**

**8 avenue Jean Jacques Perron**

Du mardi au vendredi les après-midi et le samedi de  
10h à 12h ou sur RDV - ☎ 06 14 12 48 88

📷 mariannemassucomulet



## F. TREE COTTECO

**Création 100% éco-responsable**

**19 bis rue de la république**

☎ 04 94 65 46 50 🌐 www.tree-cotteco.fr



### G. L'IMAGINERIE DU PHOTOGRAPHE

JACQUES DEMARS - Photographe

12 rue du Portalet

Du mardi au samedi de 9h30 à 19h

☎ 06 67 94 16 45



### H. RACINE L'ATELIER VÉGÉTAL

BRYAN BALHAN

20 avenue des Iles d'Or

Du mardi au samedi de 10h à 13h - 14h30 à 19h

☎ 06 64 94 10 12 📷 racinelateliervegetal

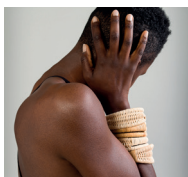

### I. UN BRIN C'EST TOUT

KIM AHN LE THI - Créations artisanales en vannerie

12 rue de Limans

Du mardi au samedi de 10h à 13h - 14h30 à 19h

☎ 09 81 12 55 39

📧 unbrincesttout@gmail.com | www.un-brin-cest-tout.fr



### J. LE T'ZÉBRÉ

CHANTAL CARION - Univers du thé et créations

13 Place République

☎ 06 60 72 53 02

📧 hyeres@letzebre.fr | www.letzebre.fr

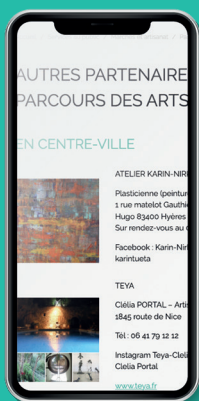

DÉCOUVREZ LES PARTENAIRES  
DU PARCOURS DES ARTS  
(BOUTIQUES, GALERIES,...)  
EN SCANNANT CE QR CODE !



## GALERIES

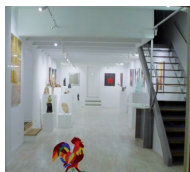

### **g1. GALERIE MARIE POSCIA**

**9 rue Brest**

Du lundi au vendredi de 10h à 12h  
et de 15h à 18h, le samedi de 10h à 18h

☎ 06 52 09 45 75 🌐 [www.galerie-marieposcia.fr](http://www.galerie-marieposcia.fr)

📘 Marie Poscia



### **g2. NOUVELLE GALERIE MASSILLON**

**ANGIE BROOKSBY**

**26 bis rue Massillon**

Ouvert du mardi au samedi de 10h à 19h

☎ 06 37 54 66 25 🌐 [www.galeriemassillon.com](http://www.galeriemassillon.com)

[galeriemassillon@gmail.com](mailto:galeriemassillon@gmail.com)

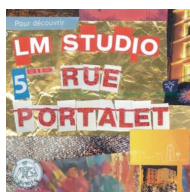

### **g3. LM STUDIO**

**LAURENCE NERON BANCEL**

**Galerie / Résidence d'artiste**

**5 bis rue Portalet**

Horaires et informations sur le site internet

☎ 06 28 27 79 40 📘 📷 [lmstudiohyeres](http://lmstudiohyeres.com)

🌐 [www.lmstudio.org](http://www.lmstudio.org) | [info@lmstudio.org](mailto:info@lmstudio.org)



### **g4. GALERIE DEDON - ARTSHOP**

**FRANÇOISE DEDON Galerie / Art shop**

**3 avenue du Maréchal Lyautey**

Ouvert du mardi au vendredi de 13h30-19h

et le samedi de 10h-13h et 13h30-19h

Sur rendez-vous ☎ 06 21 04 29 35 📷 [francoise.dedon](http://francoise.dedon.com)

🌐 [www.francoisededon.fr](http://www.francoisededon.fr)



### **g5. LA GALERIE DE L'ATELIER**

**CORINNE POUGET**

**18 cours de Strasbourg**

Ouvert du mardi au samedi de 15h à 19h

☎ 06 11 13 00 39 📷 [lagaleriedelatelier83400](http://lagaleriedelatelier83400.com)

# OBJETS, ART ET DESIGN

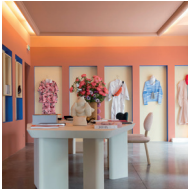

## a1. BOUTIQUE DESIGN - VILLA NOAILLES

Espace de découverte de la création contemporaine en mode, en photographie, en design et en architecture (objets, livres, magazines, ...)

Tous les jours de 14h à 19h et en nocturne le vendredi de 15h à 21h. Fermée le mardi et les jours fériés

  Villanoailles



## a2. LA MESCLA

Boutique de décoration, mobilier design  
14 avenue Gambetta

Du mardi au vendredi 10h-12h30, 14h-19h  
et le samedi 10h-13h, 14h30-19h

 04 94 75 82 95  [www.lamescla.com](http://www.lamescla.com)  
 la mescla  la\_mescla\_design



## a3. MAY VINTAGE

Mobilier et décoration, chiné et restauré  
18 rue de Limans

Fermé le lundi et le mercredi matin

 09 54 06 92 78  May VintageStore  \_may\_vintage



## a4. POUR VOUS CONCEPT STORE

SAUVAGEOT FLORIAN - DESIGNER

Mobilier décoration, textile, accessoires  
24 av des îles d'or

Du mardi au samedi : 9h30-12h30 et 14h30-19h30

 06 35 55 89 29  [www.pourvous-conceptstore.fr](http://www.pourvous-conceptstore.fr)  
 pour vous concept store



## a5. AGENCE FLORENCE LASZAK

FLORENCE LASZAK - Décoratrice - Agence  
d'architecture et de décoration d'intérieur  
8 rue Franklin

Du lundi au samedi de 10h à 12h30 et de 15h à 19h

 06 43 61 66 09  [www.florencelaszak.com](http://www.florencelaszak.com)



## a6. CASSIOPÉE

Concept Store promouvant les artisans inspirés  
et inspirants : bijoux, luminaires, bougies,  
papeterie, illustrations, cosmétiques  
7 rue du Portalet

 06 71 42 85 11  [www.cassiopee.shop](http://www.cassiopee.shop)  
  cassiopee.shop

# À DÉCOUVRIR...



1

## **Le square Stalingrad**

Créée en 1830, la place est rapidement complétée par un jardin. Ils deviennent alors la promenade fréquentée par tous les hivernants de la ville. Installé en 1882, le kiosque à musique est démonté en 1947 avant d'être remplacé en 2017.



2

## **L'église Saint-Louis**

Édifiée au XIII<sup>e</sup> siècle par l'ordre des franciscains, l'église, à la fois simple, sobre et vaste, s'apparente aux grandes cathédrales alpines. Au XIX<sup>e</sup> siècle, elle devient l'église paroissiale de la ville tandis que les bâtiments du couvent sont transformés en de belles demeures donnant sur la place.



3

## **La collégiale Saint-Paul**

Bâtie au XII<sup>e</sup> siècle dans le style roman provençal, l'église est dotée d'une nef gothique au XVI<sup>e</sup> siècle, alors qu'elle devient collégiale. En 1842, elle cède son titre d'église paroissiale à l'église Saint-Louis. Elle renferme l'une des plus importantes collections d'ex-voto de Provence.



4

## **La tour des Templiers**

Construite au XII<sup>e</sup> siècle, la tour a une fonction à la fois religieuse et militaire. La chapelle, au rez-de-chaussée, est constituée d'une nef unique. La salle de garde à l'étage, avec ses archères, et la terrasse fortifiée, ne sont accessibles, à l'époque, que par l'extérieur, au moyen d'échafaudages.



5

## **Musée La Banque**

Réalisée en 1925, la succursale de la Banque de France est un bâtiment sobre composé alors d'un rez-de-chaussée pour recevoir le public, d'appartements privés à l'étage et d'un sous-sol, semi-enterré, utilisé comme réserve forte. Le bâtiment, inaugurée en novembre 2021, accueille le Musée des cultures et du paysage et des expositions temporaires.



6

## **La Villa Noailles**

En 1923, Charles et Marie-Laure de Noailles commandent à l'architecte Robert Mallet-Stevens une villa « intéressante à habiter ». Moderne et avant-gardiste, la villa est agrandie jusqu'en 1933. Le jardin cubiste de Gabriel Guévrekian et le plafond de verre de Louis Barillet témoignent des tendances et expérimentations de l'époque.



7

## **La place Clemenceau**

La plus grande place du Var a fait l'objet d'une importante requalification architecturale inaugurée début 2019. La « nouvelle » place Clemenceau conçue par l'architecte Rudy Ricciotti est devenue un lieu de vie et de convivialité en cœur de ville.



8

## **Le lavoir**

En 1888, la ville choisit de rénover l'ancien lavoir dans le centre ancien. Abrisé par une toiture à longs pans, il se compose de trois bassins en pierre dure alimentés par une borne. Dans l'angle nord se trouvait un coin de feu.

## À DÉCOUVRIR ...

- 1 SQUARE STALINGRAD
- 2 LAVOIR SAINT-PAUL
- 3 ÉGLISE SAINT-LOUIS
- 4 COLLÉGIALE SAINT-PAUL
- 5 TOUR DES TEMPLIERS
- 6 MUSÉE LA BANQUE
- 7 VILLA NOAILLES
- 8 PLACE CLEMENCEAU

Villa Noailles  
et sa boutique



**L'ATELIER  
DU CIAP**

### ARTISTES ET ARTISANS D'ART DU PARCOURS DES ARTS

#### SECTEUR RÉPUBLIQUE

1. GOD SAVE THE TEATIME
2. WALLABY BOOMERANGS
3. LAPSO CREATION & CURIOSITÉS DE DE NEPTUNE
4. BRUNO CLAMARON AMADEUS
5. PIKONELO
6. L'ATELIER COURVOISIER
7. GALERIE ÉLISABETH SERRE
8. DIWEYE CRÉATIONS
9. ESPRIT VITRAIL / ESPACE ARC EN CIEL
10. ATYPIQUE PROVENCE
11. ATELIER D'ART EN ARTS

#### SECTEUR BOURGNEUF

1. LUDOVIC ANGER CRÉATION'S
2. L'ANNEXE - VILLA NOAILLES
3. GRÉGOIRE SOUSTIEL

### SECTEUR FRANKLIN / OUSTAU ROU

1. UNIVERS FUSION
2. ATELIER MOSS
3. ROUSSEAU NADÈGE
4. ATELIER BERN TERRE PAPIER
5. LA MARIN'HYERES
6. DOMITILLE LIAIGRE
7. MAISON REMÈRE
8. ANNE-SOPHIE DAVOLI
9. CRÉATURES EN TERRE

### SECTEUR TEMPLE

1. ARTDANH
2. SEILER MANON
3. SOUS LES PALMIERS
4. L'ATELIER D'AURÉLIA
5. VÉVÉDENTELLES
6. BLEU REINE
7. MAIA AMIEL/JAMES HAYWOOD
8. ATELIER KPLAN
9. LE HIC
10. ARTAERO 3D



## MUSÉE LA BANQUE

### SECTEUR RABATON

1. LA P<sup>TITE</sup> PAKHA
2. FRÉDÉRIC JONCOUR

### SECTEUR BÉAL

1. L'INCORRIGIBLE IDÉOTHÈQUE
2. ASSOCIATION LES ATELIERS DE LILY BLANCHE
3. JEAN-MICHEL DECOCK

### ARTISTES ET ARTISANS D'ART PARTENAIRES

- A. HÉLÈNE D.
- B. ATELIER D'UN SIÈGE À L'AUTRE
- C. CHRISTIAN
- D. PRIMA DONNA CRÉATION
- E. MA PAL(M)ETTE
- F. TREE COTTECO
- G. L'IMAGERIE DU PHOTOGRAPHE
- H. RACINE L'ATELIER VÉGÉTAL
- I. UN BRIN C'EST TOUT
- J. LE T<sup>ZÉBRÉ</sup>

### GALERIES

- G1. GALERIE MARIE POSCIA
- G2. NOUVELLE GALERIE MASSILLON
- G3. LM STUDIO
- G4. GALERIE DEDON - ARTSHOP
- G5. LA GALERIE DE L'ATELIER

### OBJETS, ART ET DESIGN

- A1. BOUTIQUE DESIGN VILLA NOAILLES
- A2. LA MESCLA
- A3. MAY VINTAGE
- A4. POUR VOUS STORE CONCEPT
- A5. AGENCE FLORENCE LASZAK
- A6. CASSIOPÉE

# INFORMATIONS PRATIQUES

## HORAIRES DE VISITE CONSEILLÉS

**Du 1<sup>er</sup> septembre au 31 mai  
du mardi au samedi de 14h à 18h**

**Du 1<sup>er</sup> juin au 31 août  
du mardi au samedi  
de 10h à 13h et de 16h à 19h**

## STATIONNEMENT

Parkings INDIGO Gambetta, Clemenceau, Joffre :  
Stationnement de moins de 45min gratuit (au-delà,  
tarif horaire appliqué). Stationnement de moins de 2h gratuit  
le samedi après-midi.

Parking du Casino, gratuit le week end (du sam 7h au dim 0h).  
Stationnement de surface (horodateurs) : Gratuit les  
2 premières heures.

### Navettes gratuites :

**liaison : Espace 3000 <-> centre-ville**

Arrêt Espace 3000 : rond-point du 18 juin 1940

Arrêt centre-ville : 18b, avenue Gambetta

**liaison : Pyanet <-> centre-ville**

Arrêt Pyanet : stade André Véran

Arrêt centre-ville : avenue Aristide Briand

*Détail des horaires sur [hyeres.fr](http://hyeres.fr) ou dans le guide du stationnement*



**parcours  
des arts**

[www.hyeres.fr](http://www.hyeres.fr) |    @villedhyeres



Projet financé avec le  
Concours de l'Union  
Européenne par le Fonds  
Européen de Développe-  
ment Régional

