

# PARCOURS DES ARTS



HYÈRES • CENTRE ANCIEN

////// À LA DÉCOUVERTE DU PATRIMOINE  
ET DES MÉTIERS D'ART //////////////////////////////////////



//////////////////////////////// // # 18 • ÉDITION 2024 //////////////////////////////////////

VILLES  
& PAYS  
D'ART &  
D'HISTOIRE



VILLE D'HYÈRES  
LES PALMIERS



# LA BANQUE

MUSÉE DES CULTURES ET DU PAYSAGE

📍 14 avenue Joseph Clotis - Centre-ville



## EXPOSITION

# Terra Incognita de Pascal Vinardel

Du 20 janvier au 12 mai 2024



*La grande terre, 2020 - 2022, Huile sur toile - 130 x 195 cm © ADAGP, Paris, 2023*

# LE PARCOURS DES ARTS ET DU PATRIMOINE



Un circuit balisé qui vous fera découvrir de nombreux savoir-faire traditionnels et talents artistiques ainsi que des éléments forts du patrimoine historique et architectural hyérois. L'aménagement de ce parcours s'inscrit dans une démarche globale de redynamisation du centre-ville, où les secteurs du commerce traditionnel (Portalet, Massillon, République, etc.) constituent le point de départ de ce circuit. Le Parcours des Arts a fait l'objet d'une distinction : le **1<sup>er</sup> prix du concours national d'art urbain 2018**. Chaque année, le Parcours des arts est le cadre d'un événement festif « **Le parcours des arts en fête** » qui se déroulera en début d'été.

# SECTEUR RÉPUBLIQUE



## 1. GOD SAVE THE TEETIME

LAURE VIERNE Illustratrice

2 bis rue de la République

☎ 07 86 36 52 34 🌐 www.godsavetheteatime.com |  
godsavetheteatime@gmail.com 📘 GodSavetheTeatime



## 2. WALLABY BOOMERANGS

STÉPHANE MARGUERITE Créateur de boomerangs

4 rue de la République

☎ 09 67 58 60 81 📘 Wallaby Boomerangs  
🌐 www.wallabyboomerangs.com |  
stephane@wallabyboomerangs.com

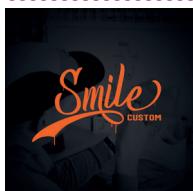

## 3. SMILE CUSTOM

MATHIEU ROSSOLINI Custom et graffiti

Angle traverse Oustaou Rou / rue de la République

☎ 06 22 32 62 06 📘 smile custom 📷 smile.custom  
🌐 www.smilecustom.com | smilecustom83@gmail.com



## 4. PARTICULES COMPLÉMENTAIRES - LA VITRINE

CHRISTINE HEITZLER, SANDRA MAURO

Expressions contemporaines

5 rue de la République

☎ 06 16 71 56 73 / 06 89 77 28 25 📘 pclavitrine  
📷 particulescomplémentaire



## 5. BRUNO CLAMARON AMADEUS

Atelier de sculpture, modelage et dessin

7 rue de la République

☎ 06 95 83 64 35 📘 Bruno Clamaron Amadeus  
🌐 www.brunoclamaron.com  
contact@brunoclamaron.com



## 6. PIKONELo

ÉLODIE BAUWEN Créatrice vêtements enfants

BERNARD GOASGUEN Peintre

Angle 2 rue Franklin / rue de la République

☎ 06 59 71 26 22 / 06 29 47 56 11  
📘 Pikonelo 📷 @goasguen1 🌐 www.artmajeur.com

## À DÉCOUVRIR ...



### Le square Stalingrad

1

Créée en 1830, la place est rapidement complétée par un jardin. Ils deviennent alors la promenade fréquentée par tous les hivernants de la ville. Installé en 1882, le kiosque à musique est démonté en 1947 avant d'être remplacé en 2017.



### 7. GALERIE ÉLISABETH SERRE

Galerie - objets d'art - bijoux de créateurs  
9 rue de la République

☎ 04 94 35 72 08 @ elisabethserregallery  
🌐 www.elisabethserregalerie.com



### 8. DIWEYE CRÉATIONS

YOUSSOUPHA MBAYE Créateur textile

11 rue de la République

🌐 www.diweyecreations.fr | diweyecreations@gmail.com  
f @ diweye\_creations ☎ 06 77 20 43 51

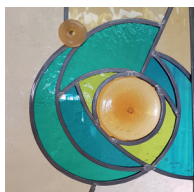

### 9. L'ESPRIT VITRAIL / L'ESPACE ARC EN CIEL

LOUISE MEHENNI Vitrailliste

13 rue de la République

☎ 06 58 53 40 54 / 04 94 42 53 13  
f Esprit vitrail 🌐 www.lespritsvitrail.com |  
louise.difazio1@orange.fr

## SECTEUR BOURGNEUF

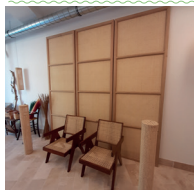

### 1. LUDOVIC ANGER CRÉATION'S

Vannerie et sparterie

25 rue de la République

☎ 07 61 97 24 22 🌐 www.cannagerempaillage.fr  
contact@cannagerempaillage.fr



### 2. L'ANNEXE - VILLA NOAILLES

Centre d'art d'intérêt national  
(expositions et ateliers)

26 rue de Verdun

☎ 04 98 08 01 98 / 04 98 08 01 97 f @ Villanoailles  
🌐 www.villanoailles-hyeres.com



### 3. GRÉGOIRE SOUSTIEL

Exploreur de matières

2 rue Bourgneuf

☎ 07 53 44 71 26 @ massachu7  
🌐 gregoire.soustiel@gmail.com

# SECTEUR FRANKLIN / OUSTAOU ROU



## 1. UNIVERS FUSION

NICOLAS GAYVALLET ET LAURENCE MANTEIGUEIRO

Verrier au chalumeau - Fusing - Thermoformage

1 rue Franklin

☎ 06 79 18 53 78   @universfusion

🌐 universfusion.com | www.univers.fusion.atelier@gmail.com



## 2. ATELIER MOSS

Peinture, création d'objets upcycling

2 et 4 rue Franklin

☎ 06 87 04 79 97  Atelier Moss Hyeres

🌐 cageots.demoss@aliceadsl.fr



## 3. TINA B. CRÉATION

CHRISTINA BAETHGE Feutrière, création textile

4 rue Franklin

☎ 06 63 26 23 85  tina-b-creation

tina.b.creation@outlook.fr

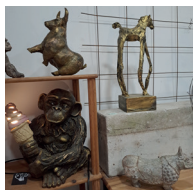

## 4. ATELIER BERN TERRE PAPIER

Cours, initiation au modelage sur terre ou papier

3 rue Franklin

☎ 07 77 82 49 40  Bern Sculptures

tartinelabelle@laposte.net

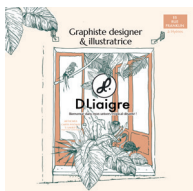

## 5. DOMITILLE LIAIGRE

Graphiste designer, illustratrice

11 rue Franklin

☎ 07 82 47 94 26  DLiaigre

🌐 bonjour@dliagre.fr | www.dliaigre.fr

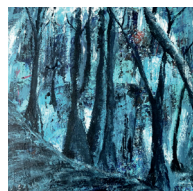

## 6. ATELIER D'ART EN ART

2 place de l'Oustaou Rou

☎ 06 50 80 77 06  Karine Thirache

🌐 karine.thirache@wanadoo.fr

### À DÉCOUVRIR ...



2

### Le lavoir

En 1888, la ville choisit de rénover l'ancien lavoir dans le centre ancien. Abrisé par une toiture à longs pans, il se compose de trois bassins en pierre dure alimentés par une borne. Dans l'angle nord se trouvait un coin de feu.



### 7. ANNE-SOPHIE DAVOLI

Calligraphe

16 rue Franklin

☎ 06 52 21 63 19 @ calligraphe\_specialiste

✉ art.ecriture83@gmail.com



### 8. CRÉATURES EN TERRE

VALERIA TARRONI - Céramiques de saison

21 rue Franklin

☎ 06 79 34 17 30

✉ va.ta@hotmail.fr - www.valeria-tarroni.com

📌 @ valeriacreaturesenterre

## SECTEUR TEMPLE

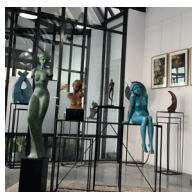

### 1. ARTDANH

ANH DIÛ - Sculptrice

11 place Massillon, 1 bis rue de l'oratoire

☎ 06 47 33 90 88 📌 Artdanh

✉ www.artdanh.com | artdanh83@gmail.com



### 2. SOUS LES PALMIERS

ARMELLE BOISSON Designer textile

3 rue du Temple

☎ 06 64 82 22 36 @ souslespalmiers

✉ www.souslespalmiers.net | souslespalmiers@ymail.com



### 3. L'ATELIER D'AURÉLIA

AURÉLIA BELNET Potière

3 bis rue du Temple

☎ 06 88 70 33 34 ✉ aurelia7912@gmail.com

📌 Aurelia Belnet poteries @ aureliabelnetpoterie

## À DÉCOUVRIR ...



### L'église Saint-Louis

3

Édifiée au XIII<sup>e</sup> siècle par l'ordre des franciscains, l'église, à la fois simple, sobre et vaste, s'apparente aux grandes cathédrales alpines. Au XIX<sup>e</sup> siècle, elle devient l'église paroissiale de la ville tandis que les bâtiments du couvent sont transformés en de belles demeures donnant sur la place.



#### 4. VÉVÉDENTELLES

VÉRONIQUE RODRIGUEZ

Création d'accessoires style shabby

4 rue du Temple

☎ 06 50 38 72 90  Veve Dentelles

 veve1961@outlook.fr

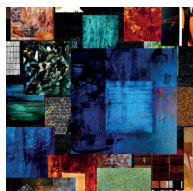

#### 5. L'ATELIER DE VIRGINIE

VIRGINIE MUNCH Peintre

4 rue du Temple

☎ 06 79 50 91 46  [www.artmajeur.com/virginie-munch](http://www.artmajeur.com/virginie-munch)

 virginiemunch0@gmail.com

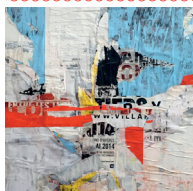

#### 6. ATELIER KPLAN

THIERRY PLANKE Recycl'art / graphiste

6 rue du Temple

☎ 06 18 77 62 51  Kplan - Thierry Planke

 contact.kplan@gmail.com



#### 7. FORDRINO LUTHERIE

GAËL FOURDRIN Luthier

9 rue du Temple

☎ 06 64 11 70 00  gael.fourdrin@gmail.com

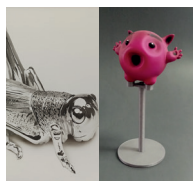

#### 8. ARTAERO3D

FRANÇOIS BRESCIANI Aérographie et cours

PATRICK AIME Objets 3D

1 place Ailhet

F. Bresciani ☎ 06 16 67 05 13 | [francois.bresciani83@gmail.com](mailto:francois.bresciani83@gmail.com)

P. Aime ☎ 06 22 39 25 67 | [decoajour@gmail.com](mailto:decoajour@gmail.com)

### À DÉCOUVRIR ...



#### La collégiale Saint-Paul

4

Bâtie au XI<sup>e</sup> siècle dans le style roman provençal, l'église est dotée d'une nef gothique au XVI<sup>e</sup> siècle, alors qu'elle devient collégiale. En 1842, elle cède son titre d'église paroissiale à l'église Saint-Louis. Elle renferme l'une des plus importantes collections d'ex-voto de Provence.



## SECTEUR RABATON

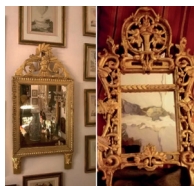

### 1. LE MÉLI-MÉLO D'ARMAND

ARMAND THÉRON

Dorure et restauration d'objets d'art

2 bis rue Rabaton

☎ 06 03 59 81 80 📧 Armand Theron

🌐 www.armandtheron.fr | melimeloarmand@gmail.com

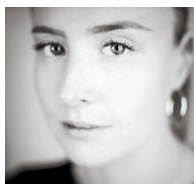

### 2. FRÉDÉRIC JONCOUR

Photographe d'art

4B rue Rabaton

☎ 06 62 71 56 97 📧 Frédéric Joncour

🌐 www.photographe-hyeres.fr

✉ frederic@photographe-hyeres.fr

## SECTEUR BÉAL



### 1. L'INCORRIGIBLE IDÉOTHÈQUE

Exposition d'artistes, d'artisans d'art et saveurs culturelles diverses

8 bis traverse du Béal

📧 l'incorrigible ideothèque 📧 inco.infos@laposte.net



### 2. ASSOCIATION LES ATELIERS DE LILY BLANCHE

Collectif inclusif d'artistes

Boutique solidaire « Comme un sou neuf »

pour les enfant de 0 à 10 ans

10 traverse du Béal

☎ 04 94 35 72 08 🌐 www.les-ateliers-de-lily-blanche.fr

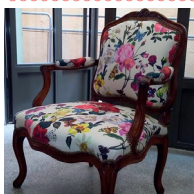

### 3. JEAN-MICHEL DECOCK

Tapissier décorateur

14 traverse du Béal

☎ 06 10 95 95 64 📧 Jean-Michel Decock

✉ jean.michel.decock@hotmail.fr

## À DÉCOUVRIR ...



### La tour des Templiers

5

Construite au XII<sup>e</sup> siècle, la tour a une fonction à la fois religieuse et militaire. La chapelle, au rez-de-chaussée, est constituée d'une nef unique. La salle de garde à l'étage, avec ses archères, et la terrasse fortifiée, ne sont accessibles, à l'époque, que par l'extérieur, au moyen d'échafaudages.

# ARTISTES ET ARTISANS D'ART PARTENAIRES



## A. HÉLÈNE D.

**HÉLÈNE DOUSTALY - Artisan joaillier**

**8 avenue des Iles d'Or**

Le lundi de 14h30 à 19h, d u mardi au samedi de 9h30 à 12h30 et 14h30 à 19h30

☎ 07 67 35 56 03  Hélène D.  helenedoustaly  
 www.helenedoustaly.com | helenedoustaly@gmail.com



## B. ATELIER D'UN SIÈGE À L'AUTRE

**CORINNE POUGET - Tapissière décoratrice**

**18 cours de Strasbourg**

Du mardi au vendredi 9h-12h et 14h30-17h  
(sur rendez-vous le samedi)

☎ 04 94 57 41 68 et 06 11 13 00 39  Corinne Pouget  
 www.dunsiegealautre.com  corinne.pouget

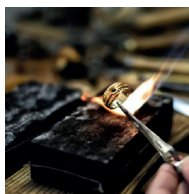

## C. CHRISTIAN

**CHRISTIAN MOINET - Artisan joaillier**

**40 rue de Limans**

Du lundi au samedi de 9h à 13h et de 15h à 20h

☎ 04 94 35 22 14  www.christianhyeres.com



## D. PRIMA DONNA Création

**FRANÇOISE DIRE - Artisan joaillier**

**3 Avenue Gambetta**

Du Lundi au Samedi de 9h30 à 19h

☎ 04 94 57 80 43  Prima Donna bijoux Var  
 primadonna.bijoux

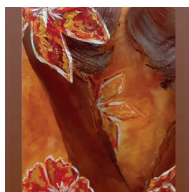

## E. MA PAL(M)ETTE

**MARIANNE MASSUCO MULET**

**Créatrice plasticienne, tableaux et objets déco**

**8 avenue Jean Jacques Perron**

Du mardi au vendredi les après-midi et le samedi de  
10h à 12h ou sur RDV - ☎ 06 14 12 48 88

 mariannemassucomulet

## À DÉCOUVRIR ...

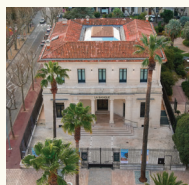

## Musée La Banque

6

Réalisée en 1925, la succursale de la Banque de France est un bâtiment sobre composé alors d'un rez-de-chaussée pour recevoir le public, d'appartements privés à l'étage et d'un sous-sol, semi-enterré, utilisé comme réserve forte. Le bâtiment, inaugurée le 27 novembre 2021, accueillera le Musée des cultures et du paysage.



### F. TREE COTTECO

**Création 100% éco-responsable**  
**19 bis rue de la république**

☎ 04 94 65 46 50 🌐 [www.tree-cotteco.fr](http://www.tree-cotteco.fr)



### G. L'IMAGINERIE DU PHOTOGRAPHE

**JACQUES DEMARS - Photographe**  
**12 rue du Portalet**

Du mardi au samedi de 9h30 à 19h

☎ 06 67 94 16 45



### H. RACINE L'ATELIER VÉGÉTAL

**BRYAN BALHAN**  
**20 avenue des Iles d'Or**

Du mardi au samedi de 10h à 13h - 14h30 à 19h

☎ 06 64 94 10 12 📷 [racinelateliervegetal](https://www.instagram.com/racinelateliervegetal)

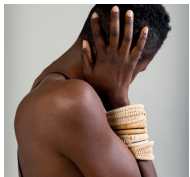

### I. UN BRIN C'EST TOUT

**KIM AHN LE THI - Créations artisanales en vannerie**  
**12 rue de Limans**

Du mardi au samedi de 10h à 13h - 14h30 à 19h

☎ 09 81 12 55 39

📧 [unbrincesttout@gmail.com](mailto:unbrincesttout@gmail.com) | [www.un-brin-cest-tout.fr](http://www.un-brin-cest-tout.fr)

## À DÉCOUVRIR ...



### La Villa Noailles

7

En 1923, Charles et Marie-Laure de Noailles commandent à l'architecte Robert Mallet-Stevens une villa « intéressante à habiter ». Moderne et avant-gardiste, la villa est agrandie jusqu'en 1933. Le jardin cubiste de Gabriel Guévrekian et le plafond de verre de Louis Barillet témoignent des tendances et expérimentations de l'époque.

# GALERIES

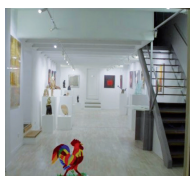

## **g1. GALERIE MARIE POSCIA**

**9 rue Brest**

Du lundi au vendredi de 10h à 12h  
et de 15h à 18h, le samedi de 10h à 18h

☎ 06 52 09 45 75 🌐 [www.galerie-marieposcia.fr](http://www.galerie-marieposcia.fr)

📘 Marie Poscia



## **g2. NOUVELLE GALERIE MASSILLON**

**ANGIE BROOKSBY**

**26 bis rue Massillon**

Ouvert du mardi au samedi de 10h à 19h

☎ 06 37 54 66 25 🌐 [www.galeriemassillon.com](http://www.galeriemassillon.com)

[galeriemassillon@gmail.com](mailto:galeriemassillon@gmail.com)

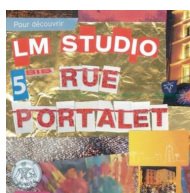

## **g3. LM STUDIO**

**LAURENCE NERON BANCEL**

**Galerie / Résidence d'artiste**

**5 bis rue Portalet**

Horaires et informations sur le site internet

☎ 06 28 27 79 40 📘 📷 [lmstudiohyeres](http://lmstudiohyeres.com)

🌐 [www.lmstudio.org](http://www.lmstudio.org) | [info@lmstudio.org](mailto:info@lmstudio.org)



## **g4. GALERIE DEDON - ARTSHOP**

**FRANÇOISE DEDON Galerie / Art shop**

**3 avenue du Maréchal Lyautey**

Ouvert du mardi au vendredi de 13h30-19h  
et le samedi de 10h-13h et 13h30-19h

Sur rendez-vous ☎ 06 21 04 29 35 📷 [francoise.dedon](http://francoise.dedon.com)

🌐 [www.francoisededon.fr](http://www.francoisededon.fr)



## **g5. LA GALERIE DE L'ATELIER**

**CORINNE POUGET**

**18 cours de Strasbourg**

Ouvert du mardi au samedi de 15h à 19h

☎ 06 11 13 00 39 📷 [lagaleriedelatelier83400](http://lagaleriedelatelier83400.com)

## À DÉCOUVRIR ...

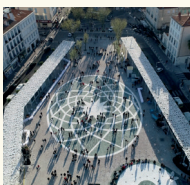

### **La place Clemenceau**

**8**

*La plus grande place du Var a fait l'objet d'une importante requalification architecturale inaugurée début 2019.*

*La « nouvelle » place Clemenceau conçue par l'architecte Rudy Ricciotti est devenue un lieu de vie et de convivialité en cœur de ville.*

# OBJETS, ART ET DESIGN

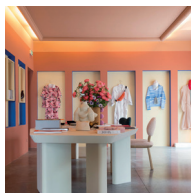

## a1. BOUTIQUE DESIGN - VILLA NOAILLES

Espace de découverte de la création contemporaine en mode, en photographie, en design et en architecture (objets, livres, magazines, ...)

Tous les jours de 14h à 19h et en nocturne le vendredi de 15h à 21h. Fermée le mardi et les jours fériés

  Villanoailles

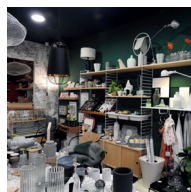

## a2. LA MESCLA

Boutique de décoration, mobilier design  
14 avenue Gambetta

Du mardi au vendredi 10h-12h30, 14h-19h  
et le samedi 10h-13h, 14h30-19h

 04 94 75 82 95  [www.lamescla.com](http://www.lamescla.com)

 la mescla  la\_mescla\_design



## a3. MAISON GODILLOT

CAMILLE ET YUI BOUDOT - Objet d'artisanat,  
de décoration pour la maison

11 av des îles d'or

Fermé le lundi

 09 84 29 23 19  Maison godillot

 [www.maisongodillot.com](http://www.maisongodillot.com)



## a4. MAY VINTAGE

Mobilier et décoration, chiné et restauré  
18 rue de Limans

Fermé le lundi et le mercredi matin

 09 54 06 92 78  May VintageStore  \_may\_vintage





## a5. POUR VOUS CONCEPT STORE

SAUVAGEOT FLORIAN - DESIGNER

Mobilier décoration, textile, accessoires  
24 av des îles d'or

Du mardi au samedi : 9h30-12h30 et 14h30-19h30

 06 35 55 89 29  [www.pourvous-conceptstore.fr](http://www.pourvous-conceptstore.fr)

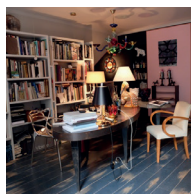

 pour vous concept store



## a6. AGENCE FLORENCE LASZAK

FLORENCE LASZAK - Décoratrice - Agence  
d'architecture et de décoration d'intérieur  
8 rue Franklin

Du lundi au samedi de 10h à 12h30 et de 15h à 19h



 06 43 61 66 09  [www.florencelaszak.com](http://www.florencelaszak.com)



## a7. CASSIOPEE

Concept Store promouvant les artisans inspirés  
et inspirants : bijoux, luminaires, bougies,  
papeterie, illustrations, cosmétiques  
7 rue du Portalet

 06 71 42 85 11  [www.cassiopee.shop](http://www.cassiopee.shop)

  cassiopee.shop

## À DÉCOUVRIR ...

- 1 SQUARE STALINGRAD
- 2 LAVOIR SAINT-PAUL
- 3 ÉGLISE SAINT-LOUIS
- 4 COLLÉGIALE SAINT-PAUL
- 5 TOUR DES TEMPLIERS
- 6 MUSÉE LA BANQUE
- 7 VILLA NOAILLES
- 8 PLACE CLEMENCEAU

Villa Noailles  
et sa boutique



### ARTISTES ET ARTISANS D'ART DU PARCOURS DES ARTS

#### SECTEUR RÉPUBLIQUE

1. GOD SAVE THE TEATIME
2. WALLABY BOOMERANGS
3. SMILE CUSTOM
4. PARTICULES COMPLÉMENTAIRES
5. BRUNO CLAMARON AMADEUS
6. PIKONÉLO
7. GALÉRIE ÉLISABETH SERRE
8. DIWEYE CRÉATIONS
9. ESPRIT VITRAIL / ESPACE ARC EN CIEL

#### SECTEUR BOURGNEUF

1. LUDOVIC ANGER CRÉATION'S
2. L'ANNEXE - VILLA NOAILLES
3. GRÉGOIRE SOUSTIEL

### SECTEUR FRANKLIN / OUSTAU ROU

1. UNIVERS FUSION
2. ATELIER MOSS
3. TINA B. CRÉATION
4. ATELIER BERN TERRE PAPIER
5. DOMITILLE LIAIGRE
6. ATELIER D'ART EN ART
7. ANNE-SOPHIE DAVOLI
8. CRÉATURES EN TERRE

#### SECTEUR TEMPLE

1. ARTDANH
2. SOUS LES PALMIERS
3. L'ATELIER D'AURÉLIA
4. VÉVÉDENTELLES
5. L'ATELIER DE VIRGINIE
6. ATELIER KPLAN
7. FORDRINO LUTHERIE
8. ARTAERO3D



#### SECTEUR RABATON

1. LE MÉLI-MÉLO D'ARMAND
2. FRÉDÉRIC JONCOUR

#### SECTEUR BÉAL

1. L'INCORRIGIBLE IDÉOTHÈQUE
2. ASSOCIATION LES ATELIERS DE LILY BLANCHE
3. JEAN-MICHEL DECOCK

#### ARTISTES ET ARTISANS D'ART PARTENAIRES

- A. HÉLÈNE D.
- B. ATELIER D'UN SIÈGE À L'AUTRE
- C. CHRISTIAN
- D. PRIMA DONNA CRÉATION
- E. MA PAL(M)ETTE
- F. TREE COTTECO
- G. L'IMAGERIE DU PHOTOGRAPHE
- H. RACINE L'ATELIER VÉGÉTAL
- I. UN BRIN C'EST TOUT

#### GALERIES

- G1. GALERIE MARIE POSCIA
- G2. NOUVELLE GALERIE MASSILLON
- G3. LM STUDIO
- G4. GALERIE DEDON - ARTSHOP
- G5. LA GALERIE DE L'ATELIER

#### OBJETS, ART ET DESIGN

- A1. BOUTIQUE DESIGN VILLA NOAILLES
- A2. LA MESCLA
- A3. MAISON GODILLOT
- A4. MAY VINTAGE
- A5. POUR VOUS STORE CONCEPT
- A6. AGENCE FLORENCE LASZAK
- A7. CASSIOPÉE

# INFORMATIONS PRATIQUES

## HORAIRES DE VISITE CONSEILLÉS

**Du 1<sup>er</sup> septembre au 31 mai  
du mardi au samedi de 14h à 18h**

**Du 1<sup>er</sup> juin au 31 août  
du mardi au samedi  
de 10h à 13h et de 16h à 19h**

## STATIONNEMENT

Parkings INDIGO Gambetta, Clemenceau, Joffre :  
Stationnement de moins de 45min gratuit (au-delà,  
tarif horaire appliqué). Stationnement de moins de 2h gratuit  
le samedi après-midi.

Parking du Casino, gratuit le week end (du sam 7h au dim 0h).  
Stationnement de surface (horodateurs) : Gratuit les  
2 premières heures.

### Navettes gratuites :

**liaison : Espace 3000 <> centre-ville**

Arrêt Espace 3000 : rond-point du 18 juin 1940

Arrêt centre-ville : 18b, avenue Gambetta

**liaison : Pyanet <> centre-ville**

Arrêt Pyanet : stade André Véran

Arrêt centre-ville : avenue Aristide Briand

*Détail des horaires sur [hyeres.fr](http://hyeres.fr) ou dans le guide du stationnement*



**parcours  
des arts**

[www.hyeres.fr](http://www.hyeres.fr) |    @villedhyeres



Projet financé avec le  
Concours de l'Union  
Européenne par le Fonds  
Européen de Développe-  
ment Régional

